



**SINCRONIDEIA**



DATA



PRIVACY



SECURITY



**RGPD**

Regulamento Geral da Proteção de Dados



## Plano RGPD Chave-na-mão

### Conhecemos o contexto específico da sua Empresa:

- Setor de atividade já altamente regulado.
- Tratamento de dados de saúde – categorias especiais de dados pessoais.
- Tratamento de dados em grande escala
- Prestação de Serviços o outras empresas

### A juntar à equação, o RGPD veio trazer novas obrigações....

- **Princípio da Responsabilidade:** “O responsável pelo tratamento é responsável pelo cumprimento do disposto no nº 1 (**Princípios relativos ao tratamento de dados pessoais**) e tem de poder comprová-lo”. (RGPD Ponto 2 Artigo 5º)
- **Obrigações enquanto subcontratante:**
  - *Dar **garantias suficientes de execução de medidas técnicas e organizativas adequadas** às empresas clientes;*
  - *Estar preparado para ser **auditado pelas empresas clientes**,*
- **Responsabilidade civil** - *Qualquer pessoa que tenha sofrido danos materiais ou imateriais devido a uma violação do presente regulamento tem direito a receber uma **indenização do responsável pelo tratamento ou do subcontratante** pelos danos sofridos.* (RGPD Ponto 1 Artigo 82º).

### A Nossa Resposta

**Equipa Multidisciplinar** que conhece este contexto específico, oferecendo uma solução à medida, necessariamente prática e exequível, que inclui:

- **Levantamento de processos** – desenho do mapa de dados organizacional;
- **Registo contínuo das atividades de tratamento (Preparação...)** - obrigatório para quem trata dados de saúde.
- **Identificação e classificação de riscos;**
- Definição e implementação de **novos processos obrigatórios**
  - Detetar e gerir a resposta ao **exercício de direitos** dos titulares, envolvendo as empresas clientes;
  - Detetar, avaliar e comunicar **Violações de Dados;**
- Definir e manter um conjunto de **medidas técnicas e organizativas** adequadas ao risco;
- Definir **processos de monitorização contínua.**
- Criação de **prova de conformidade** dirigida especialmente aos clientes empresariais.

**Encarregado de Proteção de Dados, é obrigado a nomear? Vamos avaliar.**



## MARQUE JÁ UMA REUNIÃO! Porquê?

- Oferecemos a nossa experiência em mais de 70 projetos implementados ou em implementação;
- Trabalhamos com clientes com 10 a 1200 trabalhadores;
- Nos nossos projetos trabalhamos com soluções Primavera, PHC, Microsoft Navision, Salesforce, SAP, SAGE, TSR, KiClinic, iMED, Sonho, DocBase entre outros.
- A nossa Equipa Multidisciplinar junta a mais de 20 anos de experiência nas áreas jurídica e técnica as mais conceituadas certificações de privacidade internacionalmente reconhecidas.



## COMO TRABALHAMOS?

A Nossa abordagem assenta em quatro grandes momentos

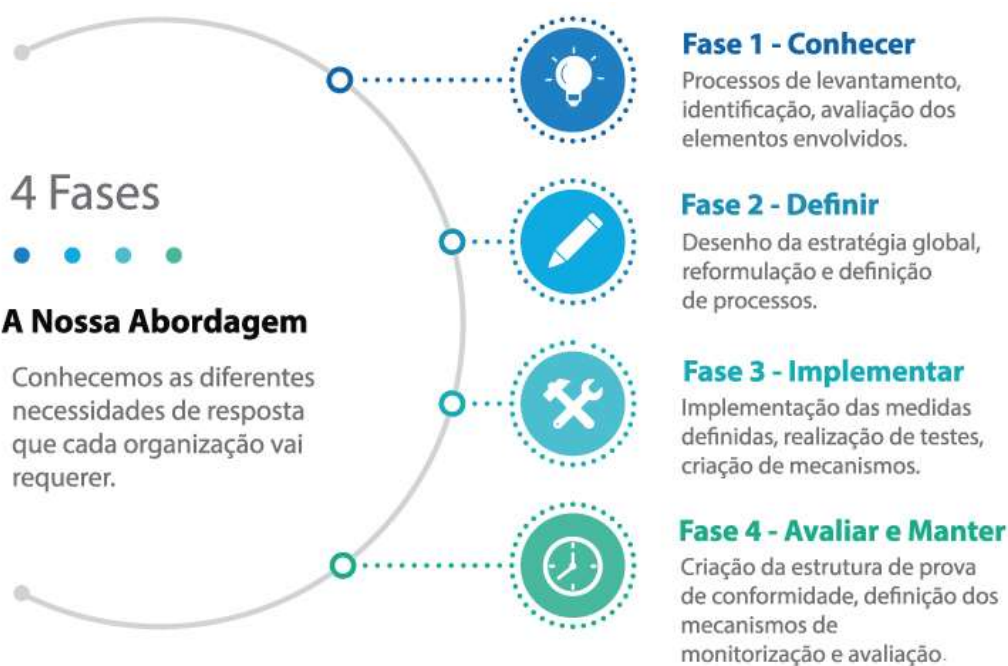



## Fase 1 – Conhecer

- Levantamento do sistema de informação organizacional com foco nos fluxos que incluem dados pessoais.
- Identificação e Inventariação dos repositórios de dados pessoais.
- Identificação da base legal do tratamento, prazos de retenção e medidas de segurança a que os dados pessoais estão sujeitos.
- Identificação dos processos de consentimento em uso, caso existam, e contratos com entidades terceiras.
- Implementação de processos de Avaliação de Impacto sobre Proteção de Dados.
- Identificação global das áreas em inconformidade.



## Fase 2 – Definir

- Avaliação da necessidade de DPO.
- Desenho da estratégia global de privacidade e segurança.
- Definição de contratos com entidades subcontratantes.
- Análise dos contratos de trabalho em vigor e eventuais adaptações, por meio de alterações, aditamentos ou outros instrumentos normativos e/ou informativos, consoante o mais adequado.
- Reformulação dos processos das áreas em inconformidade;
- Avaliação custo/benefício de soluções tecnológicas de suporte à política de privacidade e segurança.
- Definição dos processos de tratamento de pedidos de exercício de direitos dos titulares.
- Definição do cronograma global de implementação das medidas técnicas e organizativas.



## Fase 3 – Implementar

- Implementação das medidas organizativas definidas.
- Implementação ou acompanhamento de implementação das soluções tecnológicas definidas.
- Definição da forma e conteúdo das comunicações com a Comissão Nacional de Proteção de Dados.
- Criação dos mecanismos/meios/suporte de prova de conformidade.
- Execução das ações de formação necessárias.



## Fase 4 - Avaliar e Manter

- Definição e manutenção da estrutura de prova de conformidade;
- Implementação de Avaliação de Impacto sobre Proteção de dados sempre que existam novos processos de negócio de possível risco;
- Definição de mecanismos de monitorização dos processos afetos ao RGPD.

